

GUIDE DE BASE

DREAM YACHT  CHARTER

TOUT CE QUE VOUS DEVEZ SAVOIR POUR PROFITER DE VOTRE PROCHAINE CROISIÈRE!

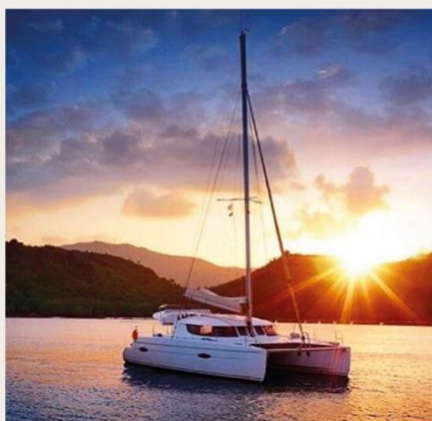

BAHAMAS | EXUMAS

DREAM YACHT CHARTER



ADRESSE DE LA BASE

Palm Cay Marina
Yamacraw Hill Rd
Nassau,
New Providence, Bahamas

COORDONNÉES GPS : N 25 01.129 W 77 16.277

HORAIRES D'OUVERTURE : de 8h00 à 18h00

PLAN DE LA BASE

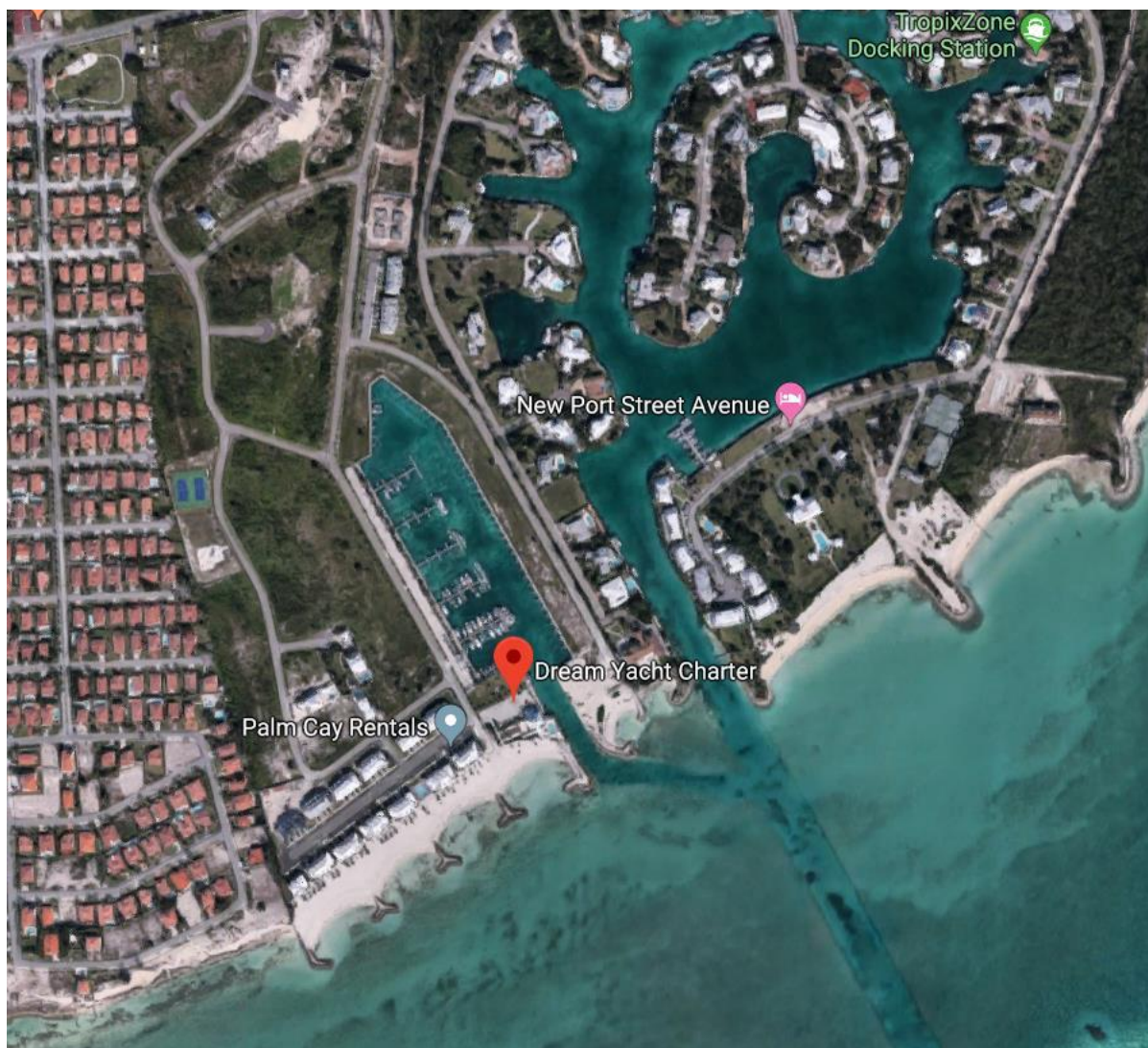

CONTACTS

Si vous avez besoin d'assistance pendant votre croisière, contactez immédiatement la base en utilisant les coordonnées de ce guide. Pour toutes les demandes avant votre croisière, merci de contacter votre conseiller Dream Yacht Charter.

CHEF DE BASE :

Pierre Tétreault | Tél : 1-242-445-4518

SERVICE CLIENTS :

Vanessa Deal | Tél : 1-242-677-9923 & 1-242-445-6405

DOCK MANAGER :

Dian Joseph | Tél : 1-242-801-1108

SERVICE A LA BASE

- | | |
|---|---|
| <input checked="" type="checkbox"/> Electricité | <input checked="" type="checkbox"/> Local à bagages |
| <input checked="" type="checkbox"/> Eau | <input checked="" type="checkbox"/> Restaurant |
| <input checked="" type="checkbox"/> Toilettes | <input checked="" type="checkbox"/> Bar |
| <input checked="" type="checkbox"/> Douches | <input type="checkbox"/> Supermarché / Epicerie |
| <input checked="" type="checkbox"/> Laverie | <input type="checkbox"/> Distributeur de billets |
| <input checked="" type="checkbox"/> Piscine | <input type="checkbox"/> Bureau de poste |
| <input type="checkbox"/> Wi-Fi | |

Plage privée de sable blanc et épicerie sur place.

** L'accès à la piscine et à la plage privée de sable blanc est de 10 USD par personne.*

INFORMATION SUR LA BASE

PERMIS

Un permis de navigation est demandé : Oui Non

PAIEMENT

La base accepte : Visa Mastercard Amex Cash

HEURE D'EMBARQUEMENT

L'embarquement se fait à 17h.

BRIEFING DU BATEAU

Les briefings techniques et du bateau le lendemain de l'arrivée durent environ 1 heure, selon l'expérience de l'équipage et la taille du bateau.

L'équipe vous donnera une présentation détaillée de l'équipement technique de votre bateau, des informations sur la navigation et les conditions de sécurité, y compris les

DREAM YACHT CHARTER



instruments de navigation du bateau, ainsi qu'une aide à l'amarrage, au mouillage et des suggestions d'itinéraire. Le briefing sur la sécurité présente l'équipement de sécurité et l'inventaire général de votre bateau.

ESCALES

Pour tous les charters DYC commençant/terminant à Nassau, la première et la dernière nuit à la marina sont inclus.

HEURE DE DEBARQUEMENT

Le débarquement se fait est à 10h

L'équipe inspectera l'équipement de votre bateau et une vérification visuelle générale de son intérieur et de son extérieur. Un plongeur vérifiera sa coque, sa quille, ses hélices et/ou son propulseur d'étrave. L'inspection générale prendra environ une heure, selon la taille du bateau.

BAGAGES

Nous vous conseillons de prendre des sacs souples, les valises sont trop encombrantes à bord.

CONTACTS DE LA BASE ET D'URGENCE

- Numéro d'urgence de la base : 1-242-445-4518
- Numéro d'urgence de la Marina : 1-242-422-6086
- Bah. Air Sea Rescue Association (BASRA) - téléphone urgence : 1-242-325-8864
- Royal Bahamas Defence Force (HQ) - téléphone urgence : 1-242-362-2926
- Canal VHF de la base : 74
- Canal VHF de la marina : 16
- Canal VHF d'urgence : 16

COMMENT S'Y RENDRE ?

ACCES PAR AVION

Aéroport international Lynden Pindling (NAS) : L'aéroport est à 23,5 km de la base, soit un trajet de 35 minutes en voiture / navette. Il y a des vols réguliers vers Nassau avec les compagnies aériennes Delta, United, American et Air Canada. Veuillez consulter l'horaire sur [le site Web de l'aéroport](#).

TRANSFERTS DE L'AÉROPORT A LA BASE

Si vous avez besoin d'un transfert organisé depuis l'aéroport, veuillez contacter notre chef de base. Les principales sociétés de location de voitures sont présente dans l'aéroport et vous trouverez également de nombreux taxis.

ACCES PAR LA ROUTE

Depuis l'aéroport, allez vers l'est et au premier rond-point, prenez la première sortie. Au deuxième rond-point, prendre la deuxième sortie en direction de John F Kennedy Dr. Au rond-point, prendre la troisième sortie en direction de Tonique Williams-Darling Hwy.

DREAM YACHT CHARTER



Au rond-point, prenez la deuxième sortie vers Independence. Au rond-point, prenez la deuxième sortie vers EW Hwy. Tournez à droite sur Robinson Dr et continuez sur Prince Charles Dr. Tournez à droite sur Fox Hill Rd. Tournez à gauche sur Yamacraw Hill Rd. La station balnéaire de Palm Cay sera sur la droite.

Informations sujettes à changement sans préavis.

AVITAILLEMENT & RECOMMANDATIONS

SERVICE D'AVITAILLEMENT A LA BASE

La base propose un service d'avitaillement : Oui Non

SUPERMARCHÉ LOCAL

Solomon's Yamacraw

Yamacraw Hill Road
Nassau

Jours	Horaire
Lundi- Samedi	7h00 - 21h00
Dimanche	7h00 - 19h00

Les heures d'ouverture peuvent différer pendant les jours fériés et sont sujettes à changement sans préavis.

FUEL ET EAU

L'eau et le gasoil sont disponibles facilement a la base et dans les marinas aux alentours.

SUGGESTIONS D'HOTELS :

- [Villa & Condo rental, Palm Cay Marina](#)
- [Hilton Colonial](#)
- [Atlantis Resort](#)

SUGGESTIONS DE RESTAURANT:

- [Palm Cay Club House](#)
- [Latitudes Restaurant](#) (dîner vue sur mer), East Bay Street
- [Wild Thyme Restaurant & Bar](#)

GUIDE DE LA ZONE

PRESENTATION DE LA ZONE :

La chaîne des îles Exumas des Bahamas propose 365 cayes à découvrir, une pour chaque jour de l'année ! L'archipel se trouve à moins de 30 miles au sud-est de Nassau et s'étend au sud sur environ 90 miles.

DREAM YACHT CHARTER



Lors de votre location de bateau dans les Exumas, vous pourrez explorer les merveilles des cayes du nord, notamment Highbourne Cay, Warderick Wells Cay, Shroud Cay, Norman's Cay et, au sud, Staniel Cay.

Naviguer dans les Exumas est idéal pour ceux qui aiment la solitude, la nature, la beauté intacte et les paillottes de plage pittoresques et discrètes. Vous pouvez également faire l'expérience de la plongée en bouteille, du snorkeling et de la pêche dans les incroyables Out Islands (îles extérieures) des Bahamas.

PRINCIPALES CHOSES À FAIRE DANS LES EXUMAS :

1- Découvrez le parc terrestre et marin d'Exuma Cays

Ce parc de 176 km² n'est accessible qu'en bateau ou en hydravion. Le parc est un excellent spot pour les plongeurs, avec son monde sous-marin, de récifs et de grottes. Les amoureux des animaux apprécieront les nombreuses espèces d'oiseaux tropicaux, d'iguanes et de tortues.

2- Voir les célèbres cochons nageurs

Les vacanciers du monde entier affluent à Big Major Cay pour voir les habitants d'ici - les cochons nageurs. Vous pouvez apporter des fruits et légumes dénoyautés, ainsi que de l'eau potable fraîche et propre, pour leur donner - c'est l'une des activités les plus populaires dans les Exumas.

3- Nagez avec des requins nourrices

Rendez-vous à Compass Cay pendant votre location de bateau aux Exuma, où vous pourrez vous mettre à l'eau avec de sympathiques requins nourrices et nager avec eux. Vous pouvez également nourrir les requins avec du poisson si vous en avez trop.

4- Faites du snorkeling à Thunderball Grotto

Dirigez-vous vers Staniel Cay et juste en face du yacht club, vous trouverez l'incroyable Thunderball Grotto, où le film de James Bond « Thunderball » a été tourné. Faites du snorkeling dans cette grotte marine à marée basse et émerveillez-vous devant les rayons de soleil qui illuminent l'eau.

5- Admirez les rares iguanes rocheux du nord des Bahamas

Naviguez vers Allen's Cays pour voir les rares iguanes rocheux du nord des Bahamas, que l'on ne trouve que dans les Exumas. Vous pouvez nourrir ces douces créatures avec du raisin, mais attention, certains d'entre eux sont très gros et peuvent sauter très haut !

MONNAIE : Le dollars Bahaméen (BSD). Le dollars américain (USD) est aussi très largement accepté

VOLTAGE : 110V

INDICATIF TELEPHONIQUE : +1 (242)

DREAM YACHT CHARTER



INTERNET

Si vous utilisez votre téléphone, n'oubliez pas les frais d'itinérance. Vous trouverez également une connexion Wi-Fi disponible dans certaines marinas, cafés et restaurants. L'accès Internet est intermittent dans le parc Exuma.

ENVIRONNEMENT

- Respectez votre environnement et ne laissez que des traces de pas dans le sable
- N'utilisez le moteur ou le groupe électrogène qu'en cas de besoin (remplissez vos réservoirs pour le dessalinisateur à quai lorsque vous le pouvez)
- Recyclez vos déchets dans les bons conteneurs à la marina
- Respecter les réglementations autour des réserves marines et des îles privées où le débarquement n'est pas autorisé

REGLEMENTATIONS

Les règlements de pêche sont stricts. Un permis de pêche, délivré au moment du dédouanement à l'arrivée, est inclus dans les frais de permis de croisière et est valable trois mois.

La pêche sous-marine est limitée à la frontière hawaïenne uniquement. Les lances, les pièges à poissons, les filets (à l'exclusion des épuisettes) et les harpons sont interdits. Aucune espèce marine ne peut être capturée dans les parcs marins nationaux ou les réserves.

On s'attend à ce que les visiteurs fassent tout ce qu'il faut pour ne pas causer de dégâts, à terre et à flot. En particulier, évitez de vous ancrer dans le corail, qui se détruit facilement. Des bouées d'amarrage ont été installées à certains endroits et doivent être utilisées de préférence aux ancres.

Ces informations sujettes à changement sans préavis.

CONDITIONS DE NAVIGATION

ZONE DE NAVIGATION

Si vous aimez les animaux, vous pouvez nager avec des requins nourrices à Compass Cay, nager avec les cochons à Big Major Cay et nourrir les iguanes à Allen Cays. C'est la destination tropicale idéale pour une location de bateau.

Visitez Highbourne Cay pour faire du snorkeling dans le récif Octopus Garden à Horseshoe Bay pendant votre location de bateau aux Exumas. Vous pouvez voir des récifs de stromatolite sur la côte est, datant de 3,5 milliards d'années et, si le temps est calme, vous pouvez également faire du snorkeling dans les récifs Elkhorn et Staghorn. Vous pouvez passer la nuit à Highbourne Cay Marina, où vous pourrez profiter de la plage, parcourir les sentiers de l'île et vous détendre pendant l'happy hour au restaurant de la marina qui surplombent la magnifique baie.

DREAM YACHT CHARTER



Staniel Cay est une destination populaire pour ceux qui découvrent les Exumas grâce à ses deux hôtels et ses trois marchés. Vous pouvez également voir la Thunderball Grotto, une scène d'un film de James Bond. Warderick Wells Cay est le point de départ idéal pour visiter le parc terrestre et marin d'Exuma Cays, une région d'une beauté naturelle exceptionnelle. Vous pouvez faire de la randonnée à Boo Hill avec ses geysers, ainsi qu'explorer certains des plus anciens récifs de stromatolite du monde.

METEO

Le meilleur moment pour visiter les Bahamas est de décembre à avril, lorsque les températures sont moins chaudes, entre 27°C et 31°C. C'est un endroit formidable à visiter toute l'année car les températures sont confortables et descendent rarement en dessous de 15°C.

Les mois les plus chauds aux Bahamas sont juillet et août, et les mois les plus humides sont mai et juin. Les îles font partie de la ceinture des ouragans, certains ouragans peuvent arriver entre juin et novembre (qui est la saison des ouragans dans l'Atlantique).

TEMPERATURE

Climat aux Exumas, Bahamas :

Maximum d'été : le maximum d'août est d'environ 31°C

Minimum d'hiver : le minimum de janvier est de 18°C

VENTS

Les conditions de navigation aux Bahamas incluent des vents d'est entre 10 et 15 nœuds et des précautions sont nécessaires car l'eau peut avoir de très faibles profondeurs. L'amplitude des marées est jusqu'à 1 mètre.

PRÉVISIONS LOCALES

Vous pouvez consulter les prévisions météorologiques d'Exumas sur le site WindGuru.com. Le Cruisers Net diffuse les prévisions météorologiques et les marées chaque jour sur le canal VHF 68 à 8h15.